UNIVERSIDAD LA SALLE

Responsabilidad social y ética de la empresa

Maestría en ingeniería administrativa y de la calidad

Dr. José Juan Villanueva Sierra

CONTENIDO

1

BASES DE LA ÉTICA

1.1 Definición de ética y conceptos vinculados

Las normas morales existen de hecho en el ámbito de cualquier individuo y siempre es afectado por ellas en distintas formas:

- Consejo
- Orden
- Obligación
- Prohibición

NORMA o LEY que trata de orientar o <u>determinar</u> la conducta humana.

1 Presentación

Las normas morales pues son un <u>hecho universal</u> que plantea algunos problemas al considerar las diferentes respuestas existenciales que ejercen los individuos frente a ellas, a saber:

1. La diversidad de sistemas morales
2. La libertad humana
3. Los valores
4. El fin y los medios
5. La obligación moral
6. Diferencia entre ética y moral.

Problemas de la ética

1. La diversidad de sistemas morales

Pluralismo de ideas frente a un mismo acto.

Ejemplos de actos:

a) Divorcio
b) Venganza
c) Aborto
d) Eutanasia
e) Prostitución
f) Sexo prematrimonial

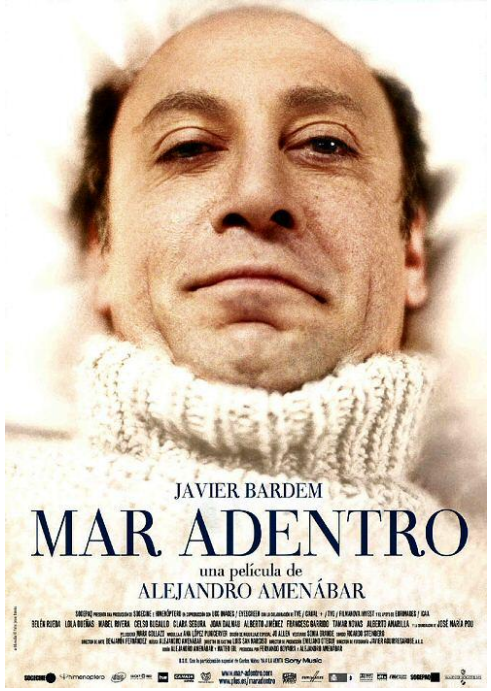

Problemas de la ética

1. La diversidad de sistemas morales

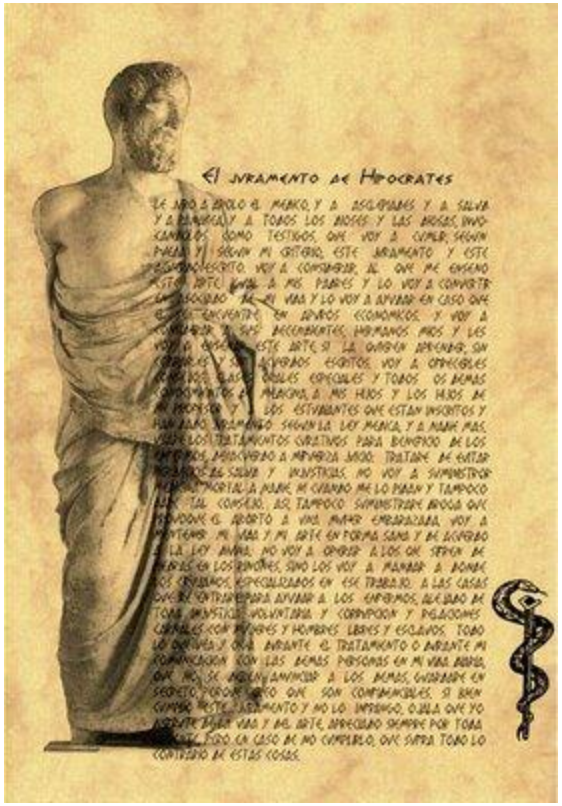

Pluralismo de ideas frente a un mismo acto.

Ejemplos de normas:

a) Verdad
b) Secreto profesional (código deontológico)
c) Sexo
d) Matrimonio
e) Religión
f) Amor, amistad.

1. La diversidad de sistemas morales

RELATIVISMO CULTURAL

Ideología político-social que defiende la validez y riqueza de todo sistema cultural y niega cualquier valoración absolutista moral o ética de los mismos. Se opone al etnocentrismo.

1. La diversidad de sistemas morales

RELATIVISMO CULTURAL

Puede conllevar a considerar cualquier aspecto de otra sociedad o grupo en relación con los estándares culturales de ese grupo en vez de hacerlo desde un punto de vista supuestamente universal o en relación a la valoración de otras culturas.

1. La diversidad de sistemas morales

CASO PRÁCTICO: POLIGAMIA

Familia de Camerún

1. La diversidad de sistemas morales

CASO PRÁCTICO: POLIGAMIA

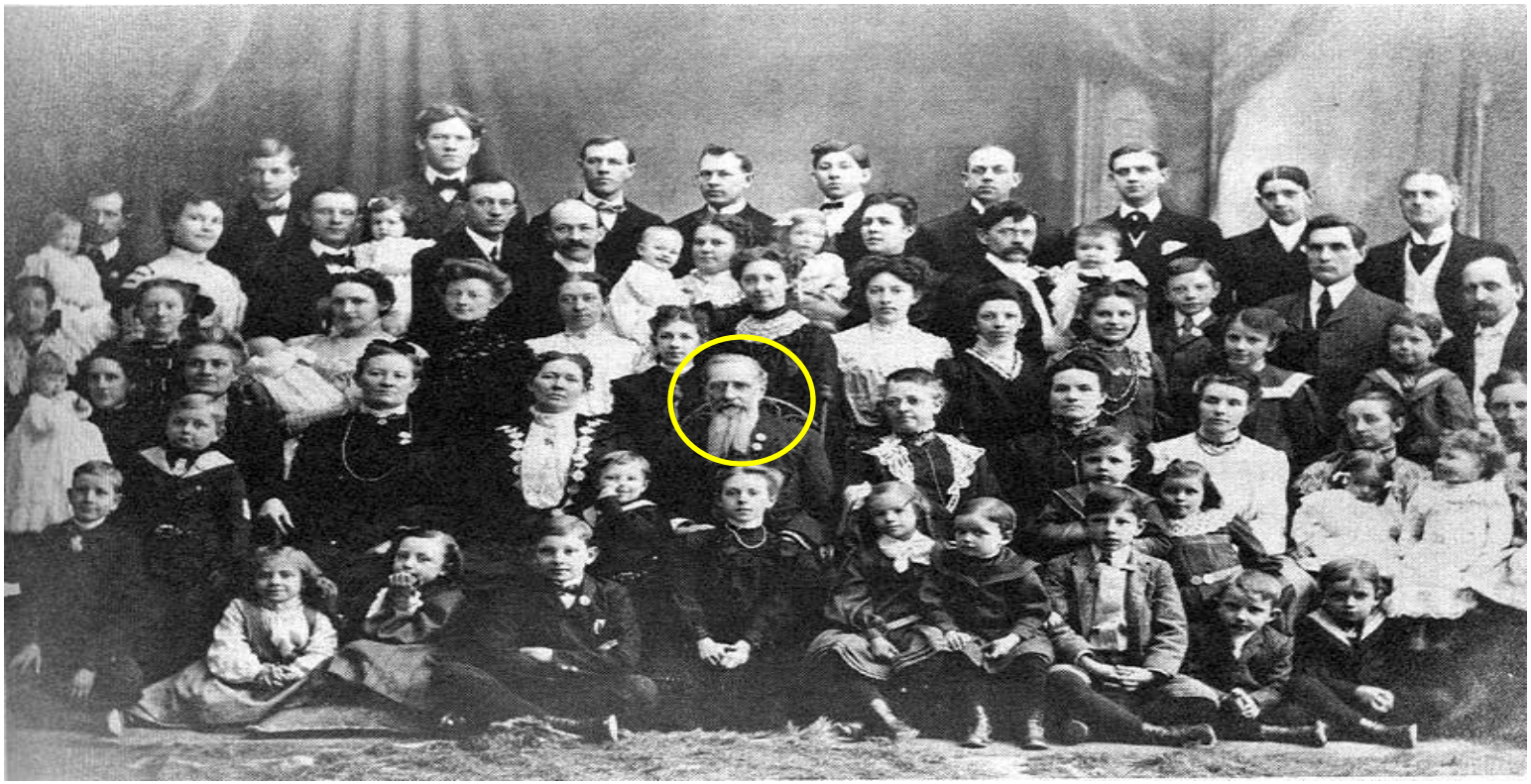

Sentado en el centro, el sexto presidente de la Iglesia Mormona, Joseph F. Smith, aparece con cinco de sus seis esposas y docenas de sus 48 hijos (año 1901)

1. La diversidad de sistemas morales

RELATIVISMO CULTURAL

La principal aseveración que sustenta el relativismo cultural es que en sociedades disimiles existen desiguales reglamentos éticos. Estas leyes establecen lo que es apropiado dentro de esa cultura y no existe un juicio sensato que califique al código moral de una civilización más óptimo que el de otra.

1. La diversidad de sistemas morales

RELATIVISMO CULTURAL

Según Rachels (2007), el único razonamiento que prudentemente podría usarse para censurar las acciones de cualquier sociedad incluida la nuestra, es cuestionarnos **si la práctica fomenta o limita el bienestar de las personas cuyas vidas se ven perturbadas por ella**.

1. La diversidad de sistemas morales

RELATIVISMO CULTURAL

El relativismo cultural desafía la idea de que existen creencias verdaderas comunes a varias sociedades. Es decir, que todas las creencias son diferentes y pueden ser verdaderas dependiendo de la sociedad.

RELATIVISMO CULTURAL

Crítica

No plantea una legitimación de manifestaciones culturales aparentemente en contraste o extremadas (caso de la confrontación del vudú con la ciencia) sino que predispone a explicar esas manifestaciones de acuerdo con la lógica propia del grupo en el cual esa manifestación tiene lugar.

RELATIVISMO CULTURAL

Crítica

Mientras los **defensores** del relativismo sostienen que es una actitud de conocer todas las implicaciones y las contradicciones que plantea dentro del mismo sistema cultural, sus **críticos** aducen que se trata en realidad de una legitimación de determinadas prácticas concretas (como la discriminación de la mujer, la ablación de clítoris, la pena de muerte como forma de castigo, la violación, sacrificios humanos, pederastia, esclavitud, etc) que se dan en una cultura particular.

1. La diversidad de sistemas morales

RELATIVISMO CULTURAL

El relativismo cultural refuta el concepto del *mejoramiento moral*, es decir, se opone a cualquier progreso de la sociedad que implique abandonar las tradicionales formas de hacer las cosas. Un ejemplo fehaciente es que muchos países han aprobado la polémica ley del aborto, mientras que otros no la ven con buenos ojos,.

1. La diversidad de sistemas morales

Un ejemplo ilustrativo de cómo se presenta en el debate político. *Josep Antoni Duran i Lleida (Convergència i Unió) al responder sobre el uso del velo en España*.

Problemas de la ética

1. La diversidad de sistemas morales
2. La libertad humana
3. Los valores
4. El fin y los medios
5. La obligación moral
6. Diferencia entre ética y moral.

2. La libertad humana

La presencia de las normas morales significa un problema existencial para el ser humano. *Cada individuo es celoso respecto a su libertad*. La libertad personal es considerada como uno de los valores propios e íntimos de la existencia humana.

El rebelde considera que su libertad es un valor primordial y que por tanto no está dispuesto a ceder ante ciertas órdenes, mandatos o prohibiciones.

2. La libertad humana

¿Hasta qué punto el cumplimiento de una norma moral significa una disminución de la libertad personal?

¿En qué momento la libertad se vuelve libertinaje? es decir, ¿En qué condiciones es compatible la libertad con las normas éticas y morales?

Problemas de la ética

1. La diversidad de sistemas morales
2. La libertad humana
3. Los valores
4. El fin y los medios
5. La obligación moral
6. Diferencia entre ética y moral.

Problemas de la ética

3. Los valores

Este problema se puede plantear en términos de objetividad y subjetividad.

- ¿Los valores son objetivos?
- ¿Existen fuera de la mente humana de tal manera que todo hombre debe acatar los valores definidos de una vez para siempre?
- ¿O acaso los valores son subjetivos, es decir, dependen de la mentalidad de cada sujeto?

Problemas de la ética

1. La diversidad de sistemas morales
2. La libertad humana
3. Los valores
4. El fin y los medios
5. La obligación moral
6. Diferencia entre ética y moral.

Problemas de la ética

4. El fin y los medios

Harry S. Truman

¿El querer poner un punto final la segunda guerra mundial justifica el haber usado la bomba atómica?

Bombardeo de Hiroshima

4. El fin y los medios

Existen personas que sostienen la importancia del fin de tal modo que cualquier medio es bueno si se ejecuta para obtener un fin *bueno.*

El fin justifica los medios

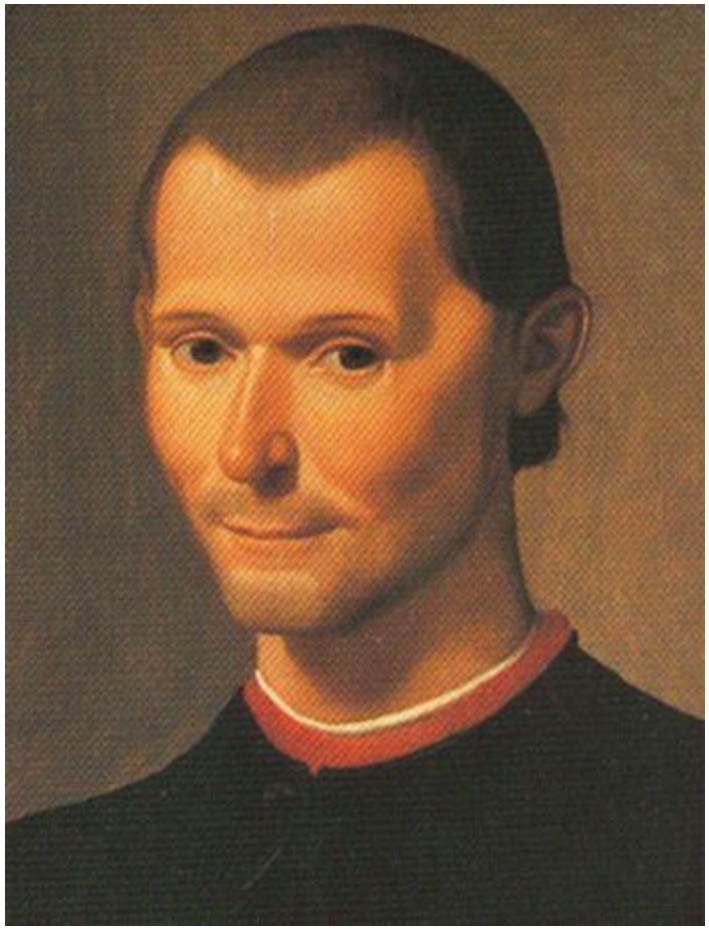

4. El fin y los medios

Este razonamiento pretende que se valore la conducta de una persona exclusivamente por los fines o intenciones que se propone, cualquiera que sea el medio utilizado.

De esa manera se pretende justificar cualquier acto ejecutado por una autoridad en función de razones de estado

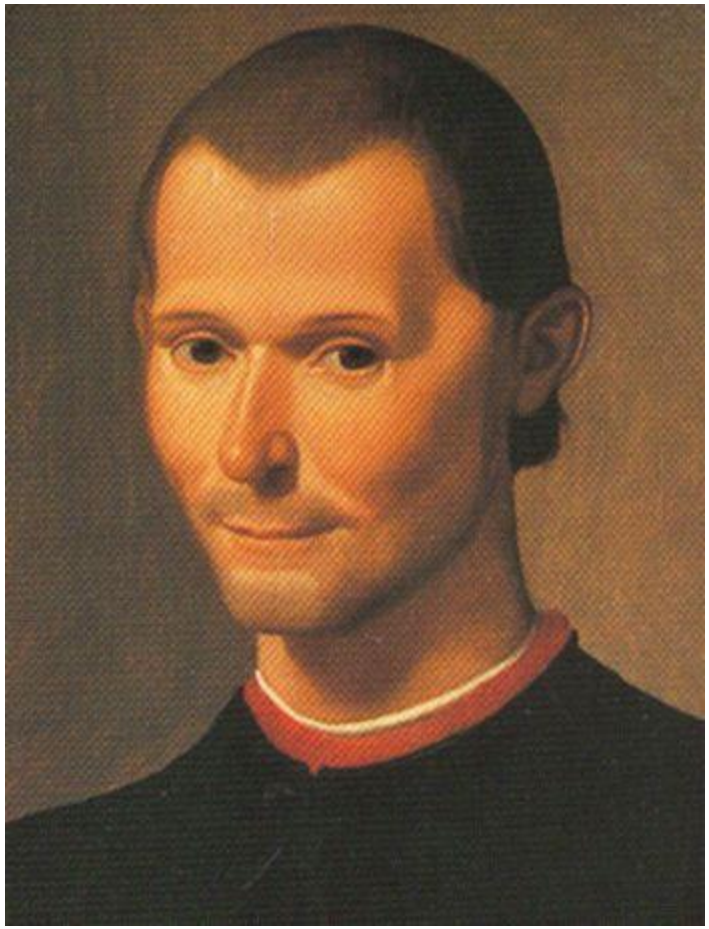

Problemas de la ética

1. La diversidad de sistemas morales
2. La libertad humana
3. Los valores
4. El fin y los medios
5. La obligación moral
6. Diferencia entre ética y moral.

Problemas de la ética

1. La obligación moral

Conectado con el tema de los valores esta el tema de la obligación.

No es raro encontrar gente que contrapone la obligación y el merito de la conducta humana, si algo se hace por obligación, dicen ellos, pierde todo merito, en cambio cuando se realiza por propio convencimiento, adquiere valor moral.

Problemas de la ética

1. La diversidad de sistemas morales
2. La libertad humana
3. Los valores
4. El fin y los medios
5. La obligación moral
6. Diferencia entre ética y moral

Problemas de la ética

6. Diferencia entre ética y moral

A pesar de que las dos palabras tienen el mismo significado: *costumbre*, **ética** tiene su raíz etimológica en el griego, en tanto que **moral** proviene del latín.

A pesar de que suelen considerarse como sinónimos, se puede hacer la siguiente distinción entre realidades.

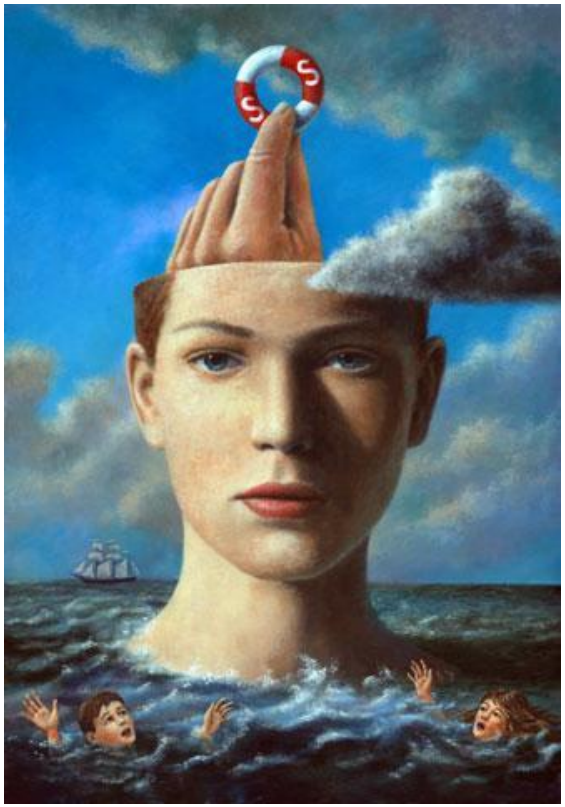

6. Diferencia entre ética y moral

Moral. Conjunto de normas que recibimos a partir de la educación acerca de lo que debemos hacer u omitir.

La palabra «moral» tiene su origen en el término latino *mores*, cuyo significado es ‘costumbre’. *Moralis* (< latín *mos* = griego ‘costumbre’). Por lo tanto «moral» no acarrea por sí el concepto de malo o de bueno. Son, entonces, las costumbres las que son virtuosas o perniciosas..

6. Diferencia entre ética y moral

Ética. Norma que una persona se otorga a sí misma en función de su reflexión y análisis de los valores u opciones que se presentan a consideración en un momento dado.

La moral viene del exterior, la ética tiene su origen en el interior y la intimidad de la conciencia humana.

6. Diferencia entre ética y moral

Las características de la moral:

•Es un conjunto de normas que se transmiten de generación en generación.

•Dichas normas evolucionan a lo largo del tiempo.

• Ofrecen fuertes diferencias con respecto a las normas de otra sociedad y de otra época histórica

•Se utilizan para orientar la conducta de los integrantes de esa sociedad.

6. Diferencia entre ética y moral

Las características de la moral:
En ocasiones dichas normas morales son particularmente extrañas…

Los esquimales tienen la costumbre de ceder su mujer a los visitantes…

Aunque la costumbre quizás más representativa sea el intercambio de mujeres por motivos religiosos.

6. Diferencia entre ética y moral

Las características de la ética:

•Es el hecho real que se da en la mentalidad de algunas personas: conjunto de normas, principios y razones que un sujeto ha analizado y establecido como la línea directriz de su propia conducta.

•No importa que los contenidos de la ética contrasten con el origen externo de la moral. Una persona recibe desde el exterior las normas morales, pero esa misma persona elabora en su interior las normas éticas que el (ella) mismo(a) se otorga.